

INFRAESTRUCTURAS

	FERROCARRILES:	Troncales, líneas de servicio, locales.
	CARRETERAS. Red Supraurbana:	Autovía Nacional (N-100)
		Nacional Autonómica (N-1000)
		Provincial (P-1000)
		Local (L-1000)
		Autovía, Camión y Bici
	CARRETERAS. Red Local:	Vías de Las Peras, Góndola, Adm. L. C/ Cuatro Puercos, etc.
	PARQUES PUBLICOS Y ZONAS VERDES	
	EQUIPAMIENTOS PUBLICOS	
	SUR-SECTOR Nº1	
	SUR-SECTOR Nº2	
	SUR-SECTOR Nº4	
	SUR-SECTOR Nº5	

VIAS PECUARIAS

	COMUNA DE LOS VALENCIANOS
	VEREDA DEL PUNTAL
	VEREDA DEL ALBELLO
	VEREDA DE TRAMASIERRA
	COMUN. DE SANTA CATALINA
	VEREDA DE ESTRELLA

LEYENDA

	DELIMITACION DEL SECTOR SEGUN NNS.
	DELIMITACION DEL SECTOR SEGUN P.P. MEJORA.

PLAN PARCIAL DE MEJORA " AMPLIACION EL CASTILLO "

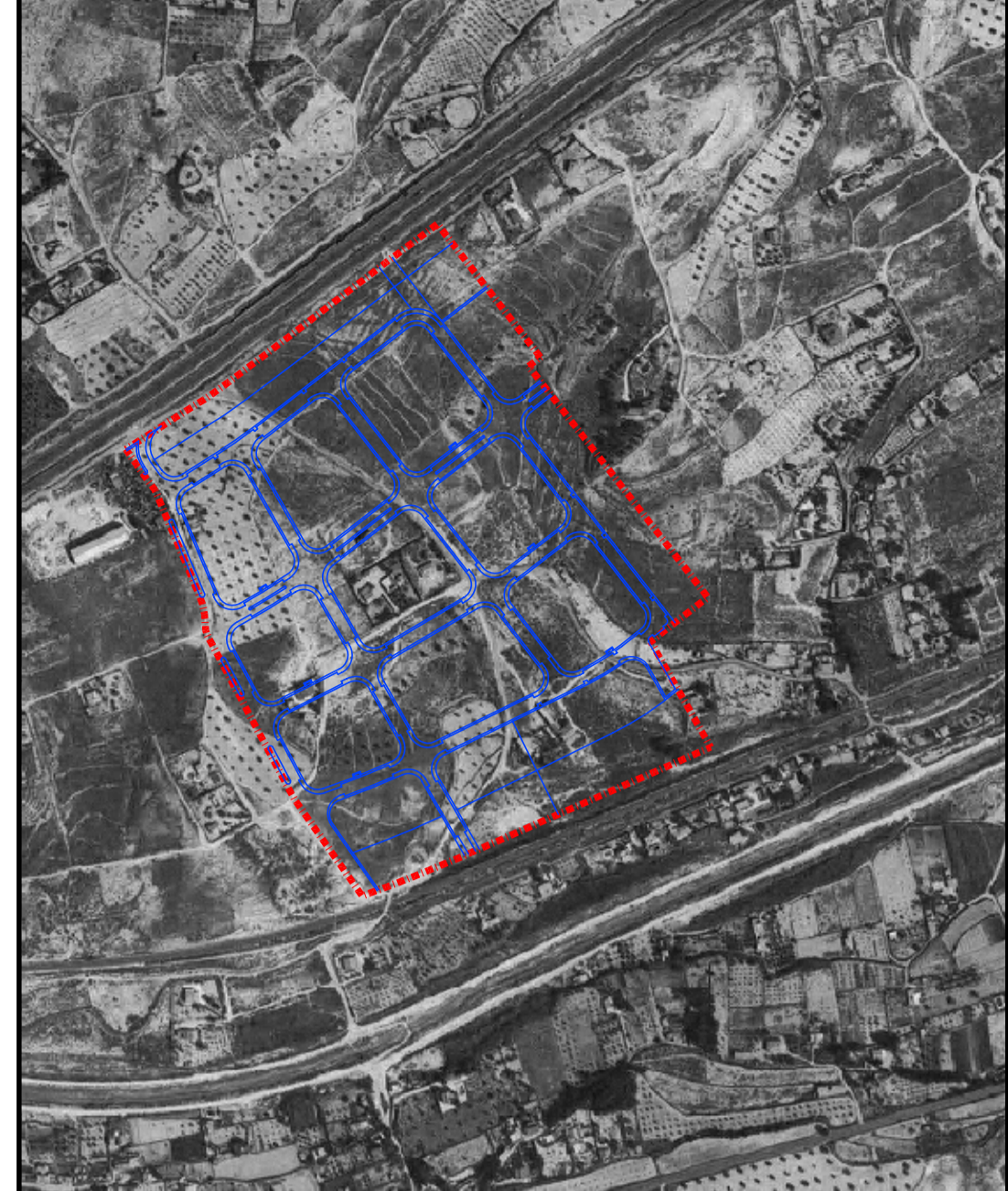

ESTUDIO ARQUITECTURA VILLENA S.L. C/ CONCEPCION ALBAÑAL, N. 4-Bajo 03010 VILLENA (Alicante) T. 96 88 11 04 F. 96 88 11 94 E-mail: estudio@arquitecturavillena.com www.arquitecturavillena.com ARQUITECTOS		BOP: 1329/04 COORDINADO: U / INF / ORD - 01 / M1 FECHA: 20-02-2006 SUBSTITUYE A PLANO: U / INF / ORD - 01 - FECHA: 14-12-2004 ESTADO:
PROYECTO: PLAN PARCIAL DE MEJORA "AMPLIACION EL CASTILLO"		ARQUITECTO: JOSE MIGUEL ESQUEMBRE MENOR JOSE RODRIGUEZ LORENZO
PLANO: ORDENACION ESTRUCTURAL DE LAS NNS INFORMACION ESCALA: 1/5.000		PROPIEDAD: CBC URBANA S.L.
SITUACION: SECTOR Nº.5 "AMPLIACION EL CASTILLO"		MUNICIPIO: SAX
ALICANTE		PLANO Nº: i.5

PLANO DE ORDENACION ESTRUCTURAL DE LAS NNS.