

INFRAESTRUCTURAS	
FERROCARRILES:	F.F.C.C. (Ancho de Vía ancho, sencillo)
CARRETERAS. Red Supra-local:	AUTOVIA NACIONAL-IV (N-330) NACIONAL AUTONOMA 1ª ORDEN AUTONOMA 2ª ORDEN AUTONOMA 3ª ORDEN PISTAS, CAMINOS Y SENDAS
CARRETERAS. Red Local:	r/da. de Las Reyes Católicas. Jaime I. C/ Cuatro Rosasetc.
PARQUES PUBLICOS Y ZONAS VERDES	
EQUIPAMIENTOS PUBLICOS	
SU- SECTOR Nº1	
SU- SECTOR Nº2	
SU- SECTOR Nº4	
SU- SECTOR Nº5	

VIAS PECUARIAS	
COLADA DE LOS VALENCIANOS	
VEREDA DEL PUNTALE	
VEREDA DEL ALBELLO	
VEREDA DE TRAMASERA	
VEREDA DE SANTA EULALIA	
VEREDA DE PETARUBIA	

LEYENDA	
	DELIMITACION DEL SECTOR SEGUN NN.SS.

MODIFICACION PUNTUAL Nº5 NN.SS. SAX

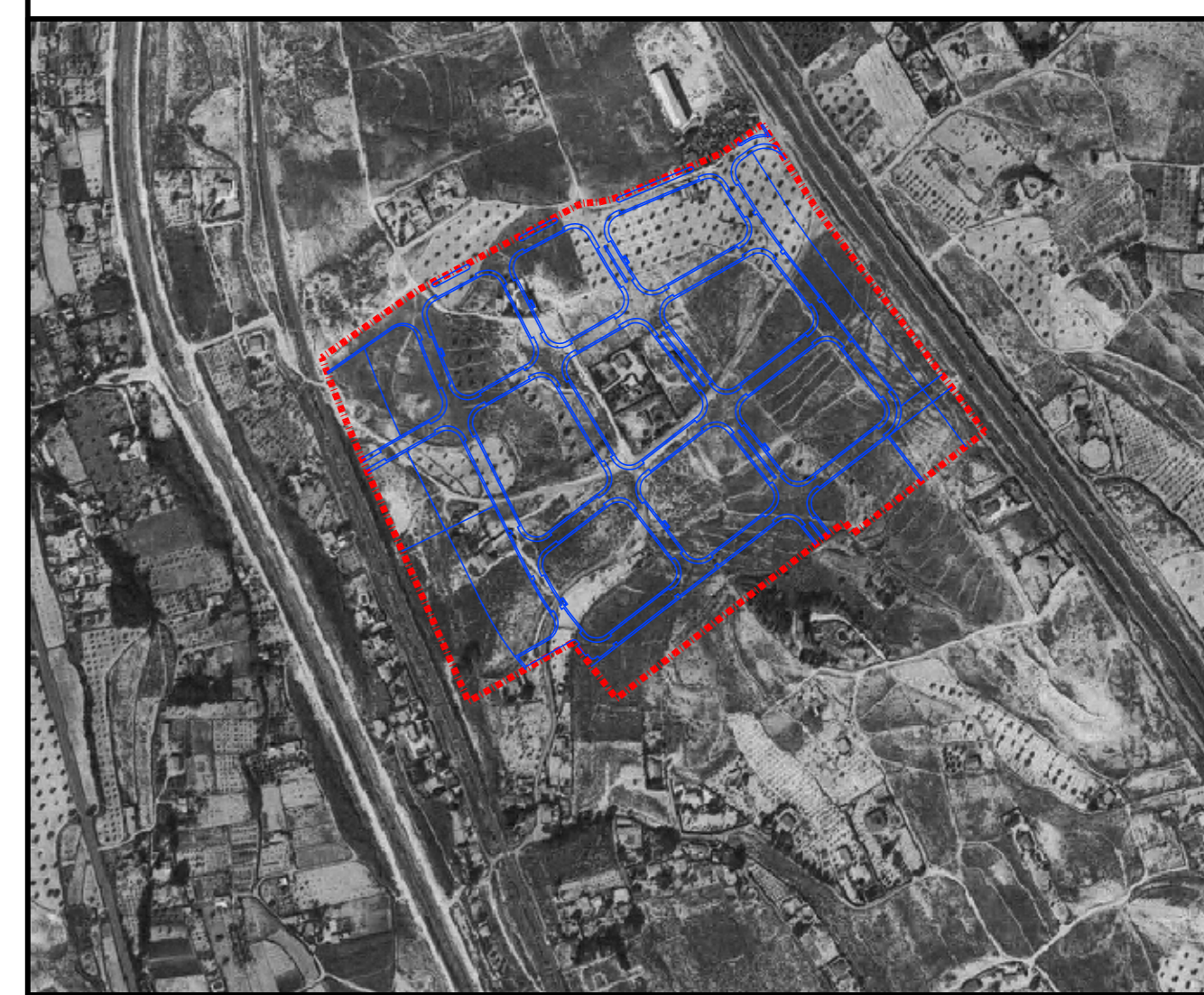

ESTUDIO ARQUITECTURA VILLEN A S.L. C/ CONCEPCION ARENAL, N. 4-Bajo Telf. 96 980 11 04 E-mail: gabrielv20@telefonica.net 03000 VILLEN A (Alicante) Fax. 96 980 11 04 gfv44@telefonica.net		
ARQUITECTOS	EXP. 1378/04	
JOSE MIGUEL ESQUEMBRE MENOR	JOSE RODRIGUEZ LORENZO	
PROYECTO MODIFICACION PUNTUAL Nº5 NN.SS. SAX		CODIGO PLANO U INF DEL - 01 -
FECHA 27-06-2.007		ESCALA 1/2.500
PLANO DELIMITACION DEL SECTOR SEGUN NN.SS. INFORMACION		SUSTITUYE A PLANO DEL FECHA
PROPIEDAD CBC URBANA S.L.		ESTADO
SITUACION SECTOR Nº: 5 "AMPLIACION EL CASTILLO"	MUNICIPIO SAX	REVISADO PLANO Nº i.8
ALICANTE		

PLANO DE DELIMITACION DEL SECTOR SEGUN NN.SS.

El presente documento es copia de su original del que son autores los Arquitectos D. Jose Miguel Esqueembre Menor y D. Jose Rodríguez Lorenzo. Su utilización total o parcial, así como cualquier reproducción o cesión a terceros, requiere la previa autorización expresa del autor quedando en todo caso prohibida cualquier modificación unilateral del mismo.